

ŽEMĖS SKLYPO PLANAS M 1:1000  
Sklypo plotas 7811 m<sup>2</sup>

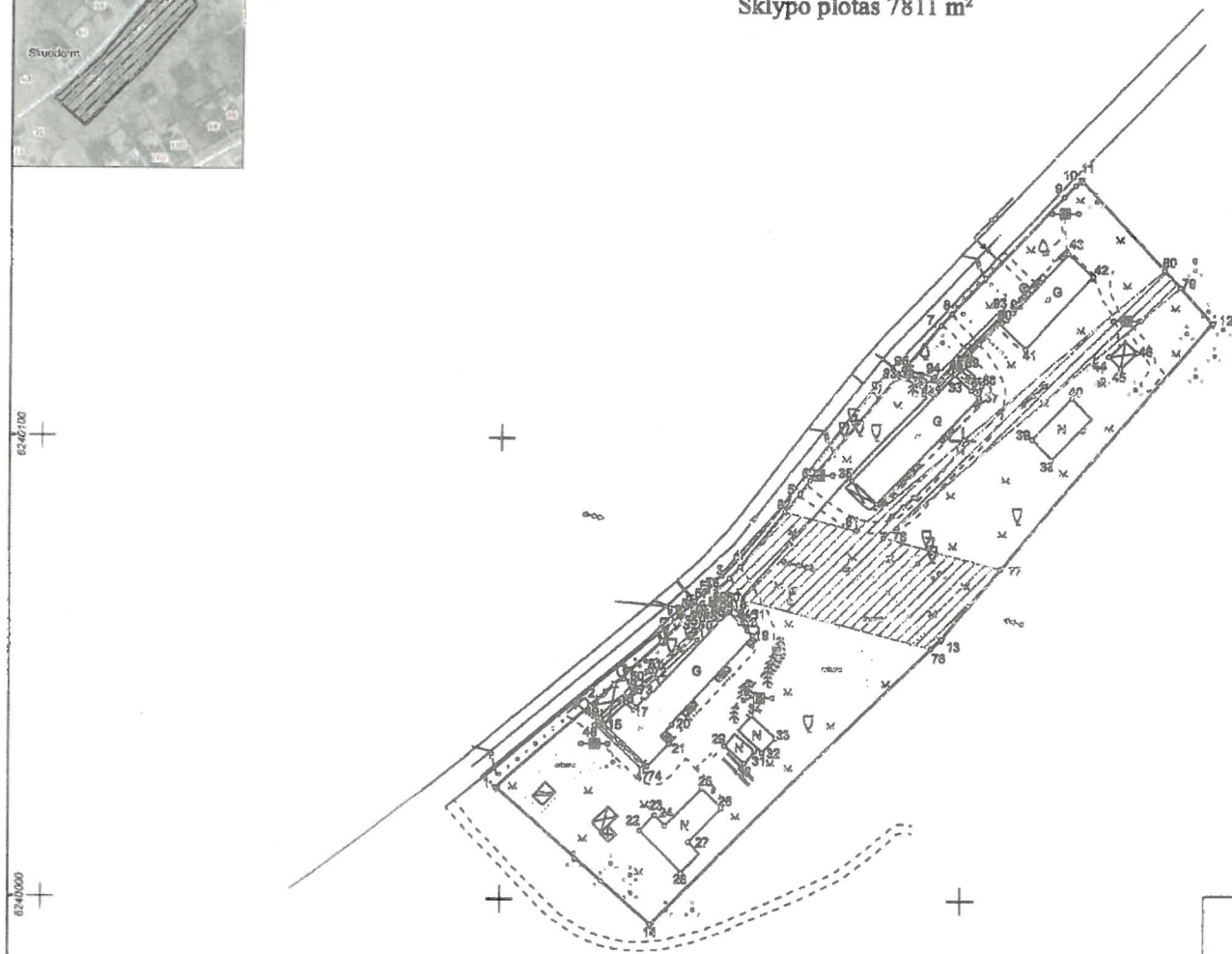

R. Jogimo įmonė		
Pildoma g. 11-33 Vilnius, Lr. 155547450		
Laisvės Nr. 3-746-689, Išduota 2008-08-20		
Pavardė	Vardas ir pavardė	Data
Motivacija	ROMUALDAS JOGIMAS	2023-05-09
Mėtininko kvalifikacijos patvirtinimo Nr.: 204-M-1446		OBO OBJEKTO KODAS: 4400-6116-8061

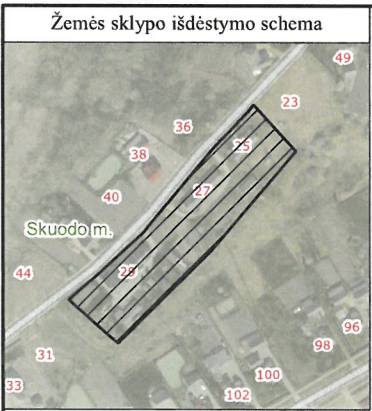

# ŽEMĖS SKLYPO PLANAS M 1:1000

Sklypo plotas 7811 m<sup>2</sup>

Kadastras:	vietovė	Skuodo m.				blokas				sklypas					
Žemės sklypo kadastro Nr.				7	5	5	0	0	0	0	2				
Savivaldybė		Skuodo r.													
Seniūnija															
Gyvenamoji vietovė		Skuodo m.													
Gatvė, namo Nr.		Geležinkelio g. 25													
Gretimybė	Gretimo žemės sklypo kadastro Nr.							Pastabos							
1-11	7550/ 7001: 3														
11-14-1								LVŽF							

Naudojamas plotas							
Privati				Valstybinė			
atskirai		bendrai		atskirai		bendrai	
ind.	m <sup>2</sup>	ind.	m <sup>2</sup>	ind.	m <sup>2</sup>	ind.	m <sup>2</sup>
						25	1592
						17	398
						2	398
						3	398
						4	398
						27	2751
						5	468
						6	440
						7	468
						8	468
						9	440
						2	467
						29	3467
						10	590
						10	277
						12	555
						13	589
						14	589
						15	294
						11	278
						16	295

Su pagal 2023 m. gegužės mėn. 09 d. atliktą žemės sklypo ribų paženklinimą-parodymą parengtame žemės sklypo plane išbraižytomis ribomis ir apskaičiuotu žemės sklypo plotu sutinku:

1. Lietuvos Respublika	.....	.....
2. Skuodo rajono savivaldybė	.....	.....
3.		.....
4.		.....
5.		.....
6.		.....
7.		.....
8.		.....
9.		.....
10.		.....
11.		.....
12.		.....
13.		.....
14.		.....
15.		.....
16.		.....
17.		.....
(vardas, pavardė)	(parašas)	(data)

6240400

6240300

6240200

Linijų ilgiai	
1-2	27.25
2-3	41.01
3-4	3.49
4-5	20.43
5-6	3.50
6-7	43.78
7-8	3.50
8-9	35.30
9-10	3.50
10-11	1.70
11-12	42.23
12-13	90.23
13-14	88.66
14-1	44.64

R. Jogmino įmonė			
Parko g.11-35 Visaginas, i.k. 155547450			
Licencija Nr. G-746-(689), išduota 2008-08-29			
Pareigos	Parašas	Vardas ir pavardė	Data
Matininkas		ROMUALDAS JOGMINAS	2023-05-09
Matininko kvalifikacijos pažymėjimo Nr.: 2M-M-1446		GEO OBJEKTO KODAS: 4400-6116-8061	

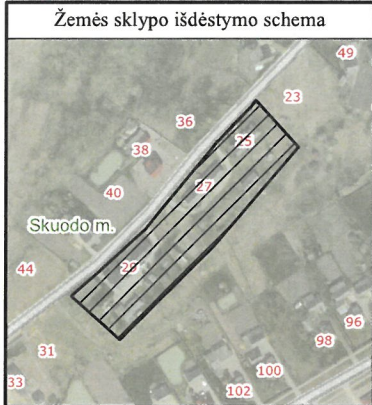

# ŽEMĖS SKLYPO PLANAS M 1:1000

Sklypo plotas 7811 m<sup>2</sup>



R. Jogmino įmonė

Parko g. 11-35 Visaginas, i.k. 155547450  
Licencija Nr. G-746-(689), išduota 2008-08-29

Pareigos	Parašas	Vardas ir pavardė	Data
Matininkas		ROMUALDAS JOGMINAS	2023-05-09
Matininko kvalifikacijos pažymėjimo Nr.: 2M-M-1446			
GEO OBJEKTO KODAS: 4400-6116-8061			

ŽEMĖS SKLYPO PLANAS M 1:1000

Žemės sklypo plotas 7811 m²

Žemės sklypo kadastro numeris:	kodas				blokas				sklypas			
	7	5	5	0	0	0	0	2				

KOORDINAČIŲ ŽINIARAŠTIS

Koordinačių sistema: LKS-94							
Taško Nr.	Kodas	X	Y	Taško Nr.	Kodas	X	Y
1	R	6240024.24	345299.07	36	NK	6240114.32	345398.02
2	R	6240042.20	345319.56	37	NK	6240109.29	345403.34
3	R	6240070.03	345349.68	38	NK	6240095.90	345419.47
4	R	6240072.55	345352.10	39	NK	6240100.32	345414.93
5	R	6240088.38	345365.01	40	NK	6240109.20	345423.72
6	R	6240091.16	345367.14	41	NK	6240120.04	345413.32
7	R	6240125.05	345394.86	42	NK	6240135.75	345428.03
8	R	6240127.58	345397.28	43	NK	6240140.73	345422.70
9	R	6240153.16	345421.60	44	NK	6240118.49	345431.53
10	R	6240155.70	345424.01	45	NK	6240115.92	345434.10
11	R	6240156.93	345425.18	46	NK	6240119.34	345437.60
12	R	6240125.89	345453.82	47	S	6240028.28	345330.65
13	R	6240057.08	345395.45	48	S	6240037.97	345320.47
14	R	6239994.65	345332.50	49	S	6240039.48	345321.11
15	NK	6240037.97	345322.43	50	S	6240047.09	345328.74
16	NK	6240042.85	345327.13	51	S	6240049.74	345332.62
17	NK	6240041.27	345328.78	52	S	6240057.83	345341.09
18	NK	6240062.71	345349.55	53	S	6240059.05	345341.87
19	NK	6240057.59	345354.83	54	S	6240061.45	345342.52
20	NK	6240038.01	345337.14	55	S	6240063.12	345342.21
21	NK	6240033.78	345336.54	55	S	6240062.76	345342.64
22	NK	6240015.03	345330.18	56	S	6240064.57	345343.78
23	NK	6240018.31	345333.46	57	S	6240063.70	345344.82
24	NK	6240016.04	345335.73	58	S	6240063.52	345346.02
25	NK	6240024.17	345343.86	59	S	6240065.01	345348.51
26	NK	6240019.84	345348.19	60	S	6240065.08	345350.18
27	NK	6240012.50	345340.85	61	S	6240061.35	345354.43
28	NK	6240005.94	345339.26	62	S	6240058.70	345353.69
29	NK	6240033.38	345348.75	63	S	6240060.28	345352.06
30	NK	6240029.61	345353.18	64	S	6240060.67	345352.17
31	NK	6240032.26	345355.43	65	S	6240063.05	345349.46
32	NK	6240032.05	345357.01	66	S	6240063.04	345349.10
33	NK	6240035.17	345359.90	67	S	6240061.38	345346.46
34	NK	6240040.05	345354.63	68	S	6240061.66	345344.57
35	NK	6240091.18	345376.11	69	S	6240061.07	345344.49
Žemės sklypo centro koordinatės				Darbo LitPOS laikas			
Koordinačių sistema		Koordinatės X/Y		Data			
Valstybinė LKS-1994		X=6240074.29 Y=345379.18		Prisijungta			
				Atsijungta			
Žiniaraštį sudarė:		ROMUALDAS JOGMINAS		2M-M-1446		2023-05-09	
		v. pavardė		kval. paž. nr.		parašas	data

Ištrauka iš Lietuvos Respublikos administracinių nusižengimų kodekso:  
112 straipsnis. Nesiėmimas priemonių, skirtų sunaikintiems ar sugadintiems riboženklams atkurti, kai jų nesiima žemės savininkai ar kiti žemės naudotojai po to, kai jie raštu buvo įspėti tai padaryti, užtraukia baudą nuo septyniasdešimt iki vieno šimto keturiasdešimt eurų.



Duomenys apie žemės sklypo servitutus			
Eilės Nr.	Servituto kodas	Nekilnojamojo turto registre įrašyto ar teritorijų planavimo dokumente nustatyto servituto pavadinimas ir rūšis	Servituto plotas, m²
1	222	Servitutas - teisė tiesti, aptarnauti, naudoti požemines, antžemines komunikacijas (tarnaujantis) Žemės sklype pažymėtas indeksu S1	79.0000
2	222	Servitutas - teisė tiesti, aptarnauti, naudoti požemines, antžemines komunikacijas (tarnaujantis) Žemės sklype pažymėtas indeksu S2	1414.0000
3	222	Servitutas - teisė tiesti, aptarnauti, naudoti požemines, antžemines komunikacijas (tarnaujantis) Žemės sklype pažymėtas indeksu S2	112.0000